



# JORNADA INTERNACIONAL DE RADIOLOGÍA EN TRUJILLO



**RADIOLOGÍA PEDIÁTRICA**



**RADIOLOGÍA ONCOLÓGICA**



**RADIOLOGÍA  
MÚSCULOESQUELÉTICA**

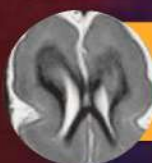

**NEURORRADIOLOGÍA**

**27 Y 28  
FEBRERO 2026**



**COLEGIO MÉDICO DEL PERÚ  
TRUJILLO PERÚ**

**MODALIDAD HÍBRIDA**



**Informes +51 933211063**  
**Sociedad Peruana de Radiología** [socpr@socpr.org.pe](mailto:socpr@socpr.org.pe)

**Válido para la  
Recertificación Médica**





# PROGRAMA ACADÉMICO

**Viernes 27 de Febrero 2026**

**MÓDULO : ONCORRADIOLOGÍA**

|                  |   |   |
|------------------|---|---|
| 7:55 - 8:00 am   | <b>Palabras de Bienvenida</b><br>Dr. Helí Hidalgo Armijo<br>Presidente SOCPR<br>Dr. Segundo Cabrera Hipólito<br>Secretario de Acción Científico SOCPR |   |
| 8:00 - 8:20 am   | <b>Performance de la Mamografía Contrastada Frente a MRI en CDIS</b><br>Dra. Isabel Torres Falen ( Lima )   |    |
| 8:20 - 8:40 am   | <b>Más Allá de las Asimetrías y Distorsión de la Arquitectura:<br/>Evaluación por MRI</b><br>Dra. Aida Patricia Coral (Trujillo)                      |  |
| 8:40 - 9:00 am   | <b>Manejo de las Lesiones Birads 3</b><br>Dra. Isabel Torres Falen ( Lima )   |  |
| 9:00 - 09:20 am  | <b>Lesiones Focales Hepáticas en Hígado Cirrótico</b><br>Dra. Manuela Goycoa (Argentina)  |  |
| 9:20 - 09:40 am  | <b>Cribado y Vigilancia de Carcinoma Hepatocelular mediante Ecografía<br/>Clasificación Lirads - U</b><br>Dr. Raymundo Flores Alvaro (Lima)           |  |
| 9:40 - 10:00 am  | <b>Evaluación del Cáncer de Recto por MRI</b><br>Dra. Rosanell Vásquez Escalante (Trujillo)   |  |
| 10:00 - 10:20 am | <b>PET-TC En la Evaluación de Linfoma y Valoración de Respuesta al Tratamiento</b><br>Dra. Manuela Goycoa (Argentina)                                 |  |
| 10:20 - 10:25 am | <b>Sesión de Preguntas &amp; Respuestas</b>   |   |
| 10:25 - 10:55 am | <b>Coffe Break</b>  |   |
| 10:55 - 11:15 am | <b>Precisión Diagnóstica de Biopsia Capilaridad Ecoguiado en la Evaluación de Nódulos Tiroideos</b><br>Dra. Aida Patricia Coral (Trujillo)            |  |
| 11:15 - 11:35 am | <b>Intervencionismo en IREN NORTE</b><br>Dra. Lorena Gutiérrez Avalos (Trujillo)  |  |
| 11:35 - 11:55am  | <b>Estadía del Cáncer De Pulmón</b><br>Dr. Raymundo Flores Alvaro (Lima)  |  |
| 11:55 - 12:15 pm | <b>Manejo Diagnóstico del Nódulo Pulmonar Solitario: Vamos a la Práctica</b><br>Dra. Manuela Goycoa (Argentina)                                       |  |
| 12:15 - 12:35 pm | <b>Evaluación por imágenes de los tumores renales</b><br>Dra. Maria Kcomt Correa (Trujillo)   |  |
| 12:35 - 12:55 pm | <b>Aplicaciones de la Inteligencia Artificial en Imágenes Diagnósticas</b><br>Dr. Alvaro Martin Zevallos Perez (Trujillo)                             |  |
| 12:55 - 13:00 pm | <b>Sesión de Preguntas &amp; Respuestas</b>   |   |
| 13:00 - 14:30 pm | <b>Tiempo Libre</b>   |   |





# PROGRAMA ACADÉMICO

**Viernes 27 de Febrero 2026**

**MÓDULO : MUSCULOESQUELÉTICO**

|               |  |   |
|---------------|--|---|
| 14:30 - 14:50 | <b>Anatomía y patología del tendón bicipital</b><br>Dr. Darwin Fernández Umpire (Lima)   |    |
| 14:50 - 15:10 | <b>Ultrasonido en el paciente con hombro doloroso. Perspectiva actual y experiencia regional</b><br>Dra. Lourdes Marroquín Medina (Trujillo) |    |
| 15:10 - 15:30 | <b>Perlas del intervencionismo ecoguiado en hombro doloroso</b><br>Dra. Lena Pari Galindo (Lima)   |  |
| 15:30 - 15:35 | <b>Sesión de Preguntas &amp; Respuestas</b>  |   |
| 15:35 - 16:05 | <b>Evaluación por imágenes de los esguinces de tobillo</b><br>Dr. Darwin Fernández Umpire (Lima)   |  |
| 16:05 - 16:25 | <b>Evaluación del tendón de Aquiles mediante resonancia magnética</b><br>Dr. Martín Tarazona Elguera (Lima)                                  |  |
| 16:25 - 16:45 | <b>Reconocimiento sonográfico del túnel tarsiano. Anatomía y patología frecuente</b><br>Dra. Lena Pari Galindo(Lima)                         |  |
| 16:45 - 16:50 | <b>Sesión de Preguntas &amp; Respuestas</b>  |   |
| 16:50 - 17:10 | <b>Coffe Break</b>   |   |
| 17:10 - 17:30 | <b>Intervencionismo ecoguiado en muñeca</b><br>Dra. Lena Pari Galindo (Lima)   |  |
| 17:30 - 17:50 | <b>Evaluación por imágenes de los desgarros de los músculos isquiotibiales</b><br>Dr. Juan Pablo Muñoz Mendoza (Chile)                       |  |
| 17:50 - 18:10 | <b>El fibrocartílago triangular anatomía y patología frecuente</b><br>Dr. Darwin Fernández Umpire (Lima)                                     |  |
| 18:10 - 18:30 | <b>Evaluación de las lesiones de la rampa meniscal</b><br>Dr. Juan Pablo Muñoz Mendoza (Chile)   |  |
| 18:30 - 18:50 | <b>Evaluación de las alteraciones post sutura y post-meniscectomía en la rodilla</b><br>Dr. Juan Pablo Muñoz Mendoza (Chile)                 |  |
| 18:50 - 18:55 | <b>Sesión de Preguntas &amp; Respuestas</b>  |   |
| 18:55 - 19:00 | <b>Cierre del día</b>  |   |





# PROGRAMA ACADÉMICO

**Sábado 28 de Febrero 2026**

**MÓDULO : NEURORADIOLOGÍA**

|                  |  |   |
|------------------|--|---|
| 8:00 - 8:20 am   | <b>Imágenes en urgencias de cabeza y cuello</b><br>Dr. Carlos Torres (Canadá)  |    |
| 8:20 - 8:40 am   | <b>Evaluación por imágenes de pacientes con accidente cerebrovascular</b><br>Dr. Alan Cabello Linares (Trujillo)   |    |
| 8:40 - 9:00 am   | <b>Evaluación por imágenes de pacientes con traumatismo encéfalo craneano</b><br>Dr. Jorge Rodríguez Reyna (Trujillo)  |    |
| 9:00 - 09:20 am  | <b>Evaluación por imágenes de los aneurismas y malformaciones vasculares en el encéfalo</b><br>Dr. Hazel Borda Muñoz (Lima)  |  |
| 9:20 - 09:40 am  | <b>Actualización en la evaluación por imágenes de los tumores más frecuentes del Encéfalo</b><br>Dr. Jorge Dávila ( Canadá)  |  |
| 9:40 - 10:00 am  | <b>Lesiones Pseudotumorales del encéfalo</b><br>Dr. Hazel Borda Muñoz (Lima)   |  |
| 10:00 - 10:20 am | <b>Evaluación de la patología de la silla turca</b><br>Dra. Evelyn Sánchez León (Lima)   |  |
| 10:20 - 10:25 am | <b>Sesión de Preguntas &amp; Respuestas</b>  |   |
| 10:25 - 10:55 am | <b>Coffe Break</b>   |   |
| 10:55 - 11:15 am | <b>Evaluación de enfermedades infecciosas y tumorales de los senos paranasales</b><br>Dr. Carlos Torres (Canadá)   |  |
| 11:15 - 11:35 am | <b>Enfermedades tumorales que afectan la médula espinal y la columna vertebral</b><br>Dr. Jorge Dávila ( Canadá)   |  |
| 11:35 - 11:55am  | <b>Lesiones de la base de cráneo I</b><br>Dr. Carlos Torres (Canadá)   |  |
| 11:55 - 12:15 pm | <b>Lesiones de la base de cráneo II</b><br>Dr. Carlos Torres (Canadá)  |  |
| 12:15 - 12:35 pm | <b>Enfermedad discal degenerativa de la columna vertebral</b><br>Dra. Evelyn Sánchez León (Lima)   |  |
| 12:35 - 12:55 pm | <b>Enfermedades infecciosas e inflamatorias que afectan la columna vertebral y enfermedades desmielinizantes que afectan la médula espinal</b><br>Dr. Jorge Dávila ( Canadá) |  |
| 12:55 - 13:00 pm | <b>Sesión de Preguntas &amp; Respuestas</b>  |   |
| 13:00 - 14:30 pm | <b>Tiempo Libre</b>  |   |





# PROGRAMA ACADÉMICO

**Sábado 28 de Febrero 2026**

**MÓDULO : PEDIATRÍA**

|               |   |   |
|---------------|---|---|
| 14:30 - 14:50 | <b>Malformaciones del desarrollo cortical cerebral</b><br>Dra. Claudia Lazarte Rantes (Lima)                            |    |
| 14:50 - 15:10 | <b>Tumores de fosa posterior</b><br>Dr. Mario Chirinos Gambarini (Lima)   |    |
| 15:10 - 15:30 | <b>Manifestaciones de la tuberculosis en el sistema nervioso central en niños</b><br>Dra. Claudia Lazarte Rantes (Lima) |   |
| 15:30 - 15:50 | <b>Malformaciones congénitas pulmonares</b><br>Dr. Mario Chirinos Gambarini (Lima)                                      |  |
| 15:50 - 16:10 | <b>Evaluación de cardiopatías en la edad pediátrica</b><br>Dra. Patricia Compén Chang (Lima)                            |  |
| 16:10 - 16:30 | <b>Evaluación de los hemangiomas lo que el radiólogo debe saber.</b><br>Dra. Claudia Lazarte Rantes (Lima)              |  |
| 16:30 - 16:35 | <b>Sesión de Preguntas &amp; Respuestas</b>   |   |
| 16:35 - 17:05 | <b>Coffe Break</b>  |   |
| 17:05 - 17:25 | <b>Tumores abdominales frecuentes en pediatría</b><br>Dr. Mario Chirinos Gambarini (Lima)                               |  |
| 17:25 - 17:45 | <b>Evaluación de la cadera pediátrica</b><br>Dr. Andrés Salazar Santibáñez (Chile)                                      |  |
| 17:45 - 18:05 | <b>Enterocolitis necrotizante</b><br>Dr. Edmundo Pereda Saavedra (Trujillo)   |  |
| 18:05 - 18:25 | <b>Fracturas del esqueleto inmaduro</b><br>Dr. Andrés Salazar Santibáñez (Chile)  |  |
| 18:25 - 18:45 | <b>Evaluación de la dilatación del tracto urinario en pediatría</b><br>Dra. Patricia Compén Chang (Lima)                |  |
| 18:45 - 19:05 | <b>Trauma no accidental</b><br>Dr. Andrés Salazar Santibáñez (Chile)  |  |
| 19:05 - 19:10 | <b>Sesión de Preguntas &amp; Respuestas</b>   |   |
| 19:05 - 19:11 | <b>Clausura de la Jornada Internacional de Radiología</b>   |   |